

“İnsanlar hayret etmeyi severler, ilmin tohumu da budur.”

Emerson



İçindekiler

Sunuş.....	5
Teknoloji Geliştirme Merkezi (TEKMER).....	7
TEKMER NEDİR?.....	8
Amaç ve Hedefler.....	11
Sunulan Hizmetler.....	12
İndirim, İstisna ve Teşvikler.....	13
Ar-Ge ve İnovasyon Programı Destekleri.....	14
Endüstriyel Uygulama Destekleri.....	15
Ar-Ge ve İnovasyon Programı Destek, Miktar ve Oranları.....	16
Endüstriyel Uygulama Programı Destek, Miktar ve Oranları.....	17
Başvuru Şeması.....	19
Ar-Ge, İnovasyon ve Endüstriyel Uygulama Destek Programı Kapsamında Yapılan Başvurular.....	20
Başarı ile Tamamlanan Projeler.....	20
Kırklareli Ticaret ve Sanayi Odası (TSO) İletişim Bilgileri.....	21
Küçük ve Orta Ölçekli İşletmeleri Geliştirme ve Destekleme İdaresi Başkanlığı (KOSGEB) Kırklareli Hizmet Merkezi Müdürlüğü İletişim Bilgileri.....	22
Kırklareli Üniversitesi Teknoloji Transfer Ofisi İletişim Bilgileri.....	23

“Büyük şeyleri başarmak için bilgi ve cesaret gereklidir.”

Gracian



Sunuş



“Teknoloji Geliştirme Merkez’leri (TEKMER), Küçük ve Orta Ölçekli İşletmeleri Geliştirme ve Destekleme İdaresi Başkanlığı’nın (KOSGEB) koordinasyonuyla üniversitelerde küçük ve orta büyüklükteki işletmelerin (KOBİ) bir araya gelip Ar-Ge çalışmalarında ortak bir platform

oluşturdukları yerlerdir.

Amacımız; yeni teknolojiye ve inovasyona yönelik girişimciliğin özendirilmesi ve desteklenmesi, KOBİ’lerin üniversitenin imkanlarından yararlanmalarını sağlamak, Ar-Ge ve inovasyon kapasitesini artırmak, Ar-Ge ve inovasyon çalışma sonuçlarının ticarileşmesini sağlayarak yatırıma yönlendirilmesine aracılık etmektir.

Böylece üniversitelerin temsil ettiği beyin gücü, bilimsel tecrübe ve birikim, bilimsel çalışma ortamı, teknoloji kullanımı ve altyapısıyla, KOBİ’lerin temsil ettiği girişimci, yaratıcı ve yenilikçi üretim gücünün bütünleşerek KOBİ’lerin ihtiyaç duyduğu teknolojik imkanlardan yararlanmanın yolu giderek daha fazla yaygınlaştırılmaktadır.

Teknoloji Geliştirme Merkezinde üniversite bünyesinde oluşturacağımız ofislerle, sağlayacağımız akademik ve bilimsel yardımlarla iş dünyasının projelerine destek olacağız. Özel sektörde projesi olan, proje geliştirmek isteyen, yeni fikirleri olan, inovasyon düşünceleri olan herkes uygun ve avantajları bulunan bu fırsattan yararlanabilecektir.

Biz burada dolayısıyla TEKMER ile iş dünyasına ev sahipliği yapmış oluyoruz. Bir anlamda yol göstermiş ve teşvik etmiş oluyoruz. Bilim, Sanayi ve Teknoloji Bakanlığı ve Ticaret ve Sanayi Odası ile el ele vermek suretiyle bu zemini birlikte oluşturmuş durumdayız. Nice başarılı ve verimli çalışmaya ve projelerin doğmasına vesile olması en büyük dileğimizdir.

Prof. Dr. Mustafa AYKAÇ
Rektör

***“Birleşmek başlangıçtır, birliği sürdürmek gelişmektir,
birlikte çalışmak başarıdır.”***

Amerikan Atasözü



“Hayatında hiç hata yapmamış biri hiç yeni birşey denememiş demektir.”

Albert Einstein

TEKNOLOJİ GELİŞTİRME MERKEZİ (TEKMER)

Teknoloji Geliştirme Merkezi, Küçük ve Orta Ölçekli İşletmeleri Geliştirme ve Destekleme İdaresi Başkanı Recep BİÇER, Kırklareli Üniversitesi Rektörü Prof. Dr. Mustafa AYKAÇ ve Kırklareli Ticaret ve Sanayi Odası (TSO) Başkanı Ertuğrul Ziya ÇETİNTAŞ arasında 11/02/2015 tarihinde yapılan işbirliği protokolünün imzalanması ile faaliyete geçmiştir.

Ar-Ge ve İnovasyon İşbirliği Protokolü ile birlikte, işletmeciler ile girişimcilerin Araştırma-Geliştirme (Ar-Ge), inovasyon ve endüstriyel uygulamaya yönelik projelerinin desteklenmesine dair çalışmalar başlatılmıştır.



23/02/2015 tarihinde yapılan TEKMER tanıtım toplantısı sol taraftan başlayarak; KOSGEB Kırklareli Müdürü Hasan Tarık ALTUNTAŞ, Kırklareli Üniversitesi Rektörü Prof. Dr. Mustafa AYKAÇ ve Kırklareli Sanayi ve Ticaret Odası Başkanı Ertuğrul Ziya ÇETİNTAŞ

TEKMER NEDİR?

Günümüzde; üretim ve dağıtım kapasitesi geniş olan büyük işletmeler ile kapasite darlığı ve kısıtlı üretim miktarı nedeniyle ürettikleri ürünleri pazarlama konusunda sınırlamalarla karşılaşan Küçük ve Orta Büyüklükteki İşletmeler’in (KOBİ) rekabeti mevcuttur. KOBİ’ler; mevcut olan bu durum karşısında ürün satışlarını arttırmak amacıyla piyasada bulunan ürünlerden farklı olarak yüksek teknoloji, kullanışlı ve kaliteli ürünler geliştirmeye yönelmişler ve bu yöndeki faaliyetlerine hız vermişlerdir.

Yüksek teknoloji, kullanışlı ve kaliteli ürün geliştirme çalışmaları ise Araştırma-Geliştirme (Ar-Ge) kapsamı dâhilindeki çalışmaları kapsamaktadır. Bu çalışmalar, yeni ürün oluşturma ve tasarlama çalışmaları ile müşterilerin üründen beklentileri, ürünün oluşturulması sürecindeki teknoloji ve gereksinimleri ile ürün geliştirme veya mevcut teknolojinin araştırılıp yapılandırılması sürecinden oluşmaktadır. Ar-Ge çalışmaları, yüksek teknolojik altyapı ile müşteri beklentilerini karşılayacak ürünün işleyişi ve üretilmesi konularının kapsamlı ve ciddi bir şekilde çalışılmasını gerektirmektedir.



Bu nedenle; Ar-Ge çalışmalarını yürütmek amacı ile KOSGEB-Kırklareli Üniversitesi -Kırklareli Ticaret ve Sanayi Odası arasında Teknoloji Geliştirme Merkezi (TEKMER) İşbirliği Protokolü imzalanmış, KOBİ'lerin bir araya gelip ortak bir platform oluşturması hedeflenmiştir.

TEKMER'in faaliyete geçmesi ile birlikte üniversitemiz bünyesinde KOBİ'lerin ihtiyaç duyduğu teknolojik altyapının oluşturulması ve Ar-Ge ile inovasyon çalışmalarının ticarileşmesine yönelik finansal ve teknik destek çalışmaları başlatılmıştır. TEKMER'in faal hale gelmesi ile birlikte üniversitenin imkânlarından yararlanacak KOBİ'lerin inovasyon ve girişimcilik özelliklerinin arttırılması hedeflenmektedir.



“Ne yazık ki, yükselmiş olmak düşünmeyi önlemez.”

Victor Hugo



AMAÇ ve HEDEFLER

- Yeni teknolojiye ve inovasyona yönelik girişimciliğin teşvik edilmesi, desteklenmesi ve artırılması ile bu kapsamda yeni firmaların kurulması, mevcut firmaların ise teknoloji kullanımı konusunda desteklenmesi,
- Üniversitelerdeki teknolojik ve bilimsel altyapının, ekonomiye ve üretime yönlendirilmesini sağlamak,
- Teknolojik gelişmenin sağlanması için üniversite bünyesinde araştırma laboratuvarlarının kurulması,
- Proje fikri geliştirme, pazar araştırması, iş planı, pazarlama planı, proje yönetimi gibi konularda, eğitim ve destek hizmeti sağlamak,
- Finansal ve teknik olarak Ar-Ge ve inovasyon desteği sağlamak,
- Teknolojik faaliyetlerden faydalanan girişimci sayısının artırılmasını sağlamak,
- Ar-Ge ve inovasyon kapasitesini artırmak,
- Ar-Ge ve inovasyon çalışma sonuçlarının ticaretleşmesini sağlayarak yatırıma yönlendirilmesine aracılık etmek.



SUNULAN HİZMETLER

TEKMER bünyesinde destek programı; Ar-Ge ve İnovasyon ile Endüstriyel Uygulama Programları olmak üzere iki alt programdan oluşur. Destek programları kapsamında sağlanacak destekler aşağıdaki gibi özetlenmiştir;

- Çalışma mekânı (İşlik) temini
 - Ar-Ge ve inovasyon programı proje süresi en az 12 ay, en çok 24 aydır (12 aya kadar ek süre verilebilir).
 - Endüstriyel Uygulama Programında proje süresi en çok 18 aydır (12 aya kadar ek süre verilebilir).
- Ofis hizmetleri (fotokopi, faks, sekreteryaya vb.)
- Danışmanlık Hizmetleri (teknik, idari, mali vb.)
- İnternet hizmetleri
- Ortak kullanım mekanları
- Konferans ve toplantı salonu
- Ar-Ge, İnovasyon ve Endüstriyel Uygulama Projelerinin desteklenmesi



“Nereye gittiğini bilene, bütün dünya yol verir.”

Ralph Waldo Emerson

İNDİRİM, İSTİSNA ve TEŞVİKLER

5746 Sayılı kanuna göre KOSGEB'e ayrıcalık tanınarak kanunla sağlanan indirim, istisna ve teşviklerden KOSGEB tarafından desteklenen Ar-Ge ve İnovasyon Projesi sahibi işletmeler doğrudan faydalanabilmektedir.

İndirim, istisna ve teşvikler;

- Ar-Ge indirimi
- Gelir Vergisi Stopajı Teşviki
- Sigorta Primi Desteği
- Damga Vergisi İstisnası



AR-GE ve İNOVASYON PROGRAMI DESTEKLERİ

Ar-Ge ve İnovasyon Programı kapsamında proje giderlerine kurul kararı ile verilen destekler;

- 1. Çalışma mekânı (işlik) tahsisi veya kira desteği**
- 2. Makine-teçhizat, donanım, hammadde, yazılım ve hizmet alımı giderleri desteği**
- 3. Personel gideri desteği**
- 4. Proje geliştirme desteği**



ENDÜSTRİYEL UYGULAMA PROGRAMI DESTEKLERİ

Endüstriyel Uygulama Programı kapsamında proje giderlerine kurul kararı ile verilen destekler;

- 1. Kira Desteđi**
- 2. Makine-Teçhizat, donanım, sarf malzemesi, yazılım ve tasarım giderleri desteđi**
- 3. Personel Gideri Desteđi**

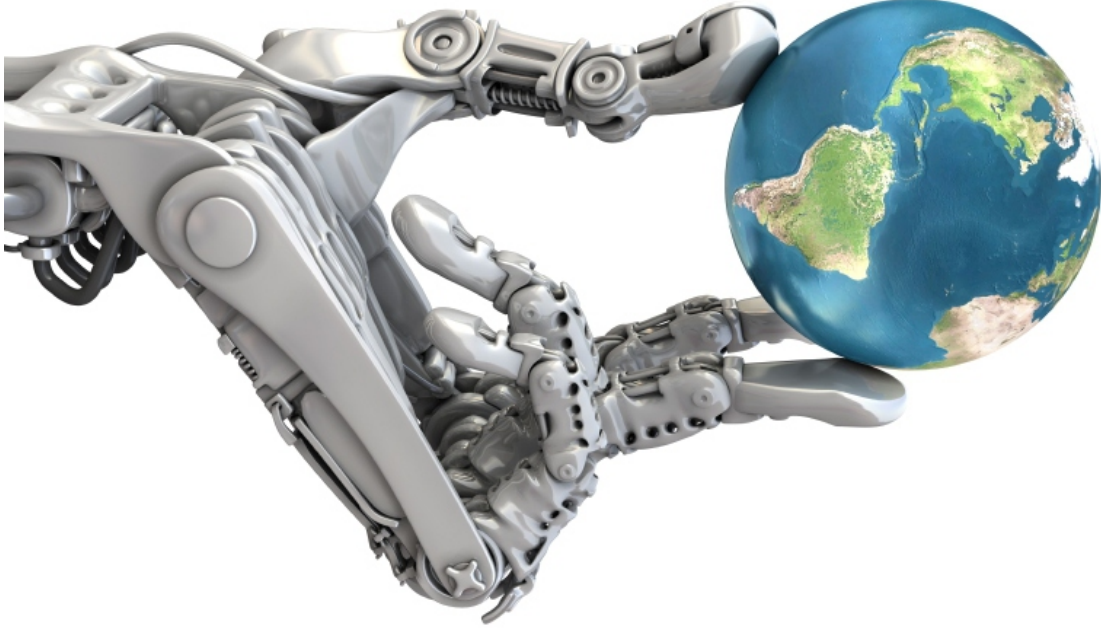

“Cesaretli bir adam, tek başına çoğunluktur.”

Andrew Jackson

AR-GE ve İNOVASYON PROGRAMI DESTEK, MİKTAR ve ORANLARI

AR-GE VE İNOVASYON PROGRAMI DESTEKLERİ	ÜST LİMİTİ (TL)	DESTEK ORANI (%)
İşlik Desteği*	Bedel Alınmaz	Bedel Alınmaz
Kira Desteği**	12 000	75
Makine-Teçhizat, Donanım, Hammadde, Yazılım ve Hizmet Alımı Giderleri Desteği	100 000	75
Makine-Teçhizat, Donanım, Hammadde, Yazılım ve Hizmet Alımı Giderleri Desteği (Geri Ödemeli)	200 000	75
Personel Gideri Desteği	100 000	75
Başlangıç Sermayesi Desteği	20 000	100
Proje Geliştirme Desteği	Proje Danışmanlık Desteği	25 000
	Eğitim Desteği	5 000
	Sınai ve Fikri Mülkiyet Hakları Desteği	25 000
	Proje Tanıtım Desteği	5 000
	Ziyaret Desteği	15 000
	Test, Analiz ve Belgelendirme Desteği	25 000

*Proje başvurusu kabul edilen işletmeye veya girişimciye proje süresince işlik tahsisi yapılabilir. İşlik tahsisi karşılığında işlik kullanım bedeli alınmaz.

**Girişimci olarak proje başvurusu yapan işletmeye ve 5018 sayılı Kamu Mali Yönetimi ve Kontrol Kanunu'na göre merkezi yönetim kapsamındaki kamu idareleri tarafından sağlanan Ar-Ge desteklerinden yararlanarak işletmesini kuran girişimcilere, proje süresince aylık azami 500 TL geri ödemesiz kira desteği verilebilir.

“Hayal gücü, ruhun gözüdür.”

Joseph Joubert

ENDÜSTRİYEL UYGULAMA PROGRAMI DESTEK, MİKTAR ve ORANLARI

ENDÜSTRİYEL UYGULAMA PROGRAMI DESTEKLERİ	ÜST LİMİTİ (TL)	DESTEK ORANI (%)
Kira Desteği	18 000	75
Makine-Teçhizat, Donanım, Sarf Malzemesi, Yazılım ve Tasarım Giderleri Desteği	150 000	75
Makine-Teçhizat, Donanım, Sarf Malzemesi, Yazılım ve Tasarım Giderleri Desteği (Geri Ödemeli)	200 000	75
Personel Gideri Desteği	100 000	75



“Başkasının önünü aydınlatırken kendi yolumuza da ışık tutarız.”

Ben Sweetland



BAŞVURU ŞEMASI

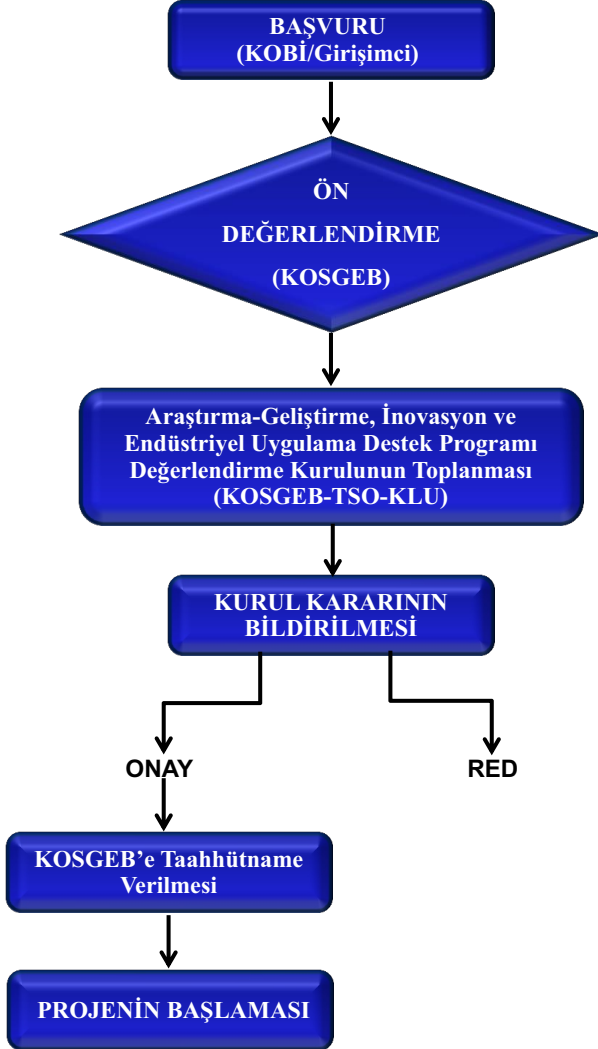

*“Birkaç sineğin ısırması,
yarışı kazanmaya azim etmiş bir atı durduramaz.”*

Beethoven

AR-GE, İnovasyon ve Endüstriyel Uygulama Destek Programı Kapsamında Yapılan Başvurular

Yıl	İşletme Adı	Konusu	Ar-Ge Süresi
2014	VAR TEKNİK BELGİN VAROL ORTAKLIĞI	Yerli Adım Motor Üretimi	12 AY
2014	POLİHOM TEKNOLOJİ LTD ŞTİ	Poliüretan tabanlı dış cephe yalıtım malzemesinden enerji verimli yaşam alanları üretimi	12 AY
2014	KARSİS SAVUNMA MÜHENDİSLİK DANIŞMANLIK SAN. VE DİŞ TİC. LTD. ŞTİ	Küresel Konum Bulum Sistemleri Sinyalleri Karıştırıcısı	18 AY
2014	DAS ELEKTRİKLİ ALETLER SANAYİ VE DİŞ TİCARET LİMİTED ŞİRKETİ	Isıtıcı Plaka Üretimi	12 AY

Başarı ile Tamamlanan Projeler

İşletme Adı	Proje Konusu

“Evin içindeki tek çeşme, dışarıdan gelen ırmaktan yeğdir.”

Mevlana

KIRKLARELİ TİCARET VE SANAYİ ODASI (TSO) İLETİŞİM BİLGİLERİ

Adres : Karakaş Mah. Karakaşbey Sok. No:10 Kırklareli
Telefon : 0(288) 214 42 56
Fax : 0(288) 214 11 09
E-mail : ktso@kirkclarelitso.org.tr
Web adresi : <http://www.kirkclarelitso.org.tr/>

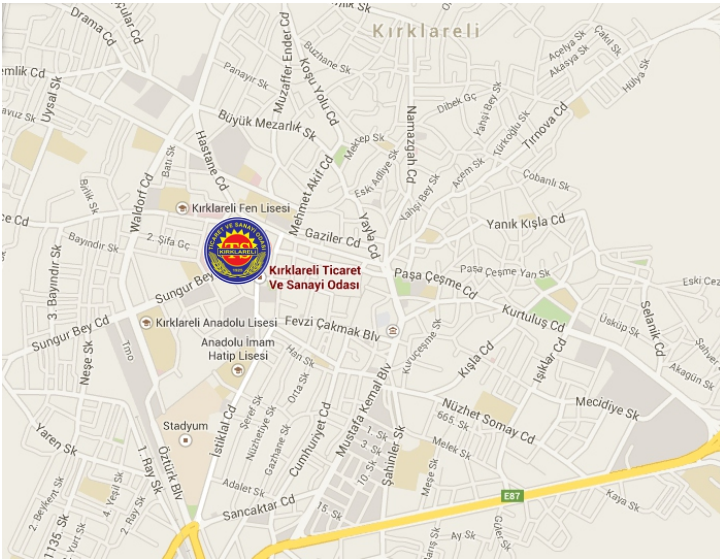

“İnsanlığın muhteşemliği düşüncelerinin gücünde yatar.”

Blaise Pascal

KÜÇÜK VE ORTA ÖLÇEKLİ İŞLETMELERİ GELİŞTİRME VE DESTEKLEME İDARESİ BAŞKANLIĞI (KOSGEB) KIRKLARELİ HİZMET MERKEZİ MÜDÜRLÜĞÜ İLETİŞİM BİLGİLERİ

Adres : Karacaibrahim Mh. Kurtuluş Caddesi,
No: 48/b Kırklareli Merkez, Kırklareli
Telefon : 0(288) 214 72 28
Fax : 0(288) 214 72 12
E-mail : kirklareli@kosgeb.gov.tr
Web adresi : <http://www.kosgeb.gov.tr/>

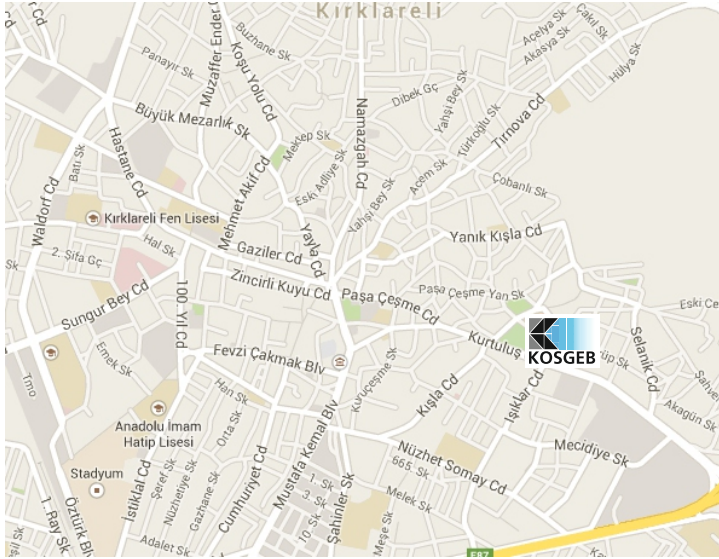

“Sessiz insanlar en yüksek sesli akla sahiptir.”

Stephen Hawking

KIRKLARELİ ÜNİVERSİTESİ TEKNOLOJİ TRANSFER OFİSİ İLETİŞİM BİLGİLERİ

Adres : Kırklareli Üniversitesi Rektörlüğü
Kültür Merkezi, KIRKLARELİ
Telefon : 0(288) 212 96 20
Fax : 0(288) 212 96 79
E-mail : tto@klu.edu.tr
Web Adresi : <http://tto.klu.edu.tr/>



İmzalanan işbirliği protokolü ile kurulacak
TEKMER işlikleri Üniversitemizin
Lüleburgaz İlçesinde yer alan Lüleburgaz Meslek Yüksekokulu
B Blok Binasının Zemin Katında bulunacaktır.

*“İlk önce oyunun kurallarını öğrenmelisiniz,
sonrada herkesten iyi oynamayı.”*

Albert Einstein

